



SAINT GOBAIN
VÁLV. CUNHA ELÁSTICA
MARCOS DE INCÊNDIO E PEÇAS DE INTERVENÇÃO

GATEWAY



VÁLVULA CUNHA ELÁSTICA
GATEWAY J SÉRIE 14

tipo F4 / atravancamento curto / volante não incluído

art. N°	ref. fornecedor	características	€/unid.
1198500	RJA50BBCHI	DN 50 / PN10/16	110,00
1198502	RJA60BBCHI	DN 65 / PN10/16	125,00
1198504	RJA80BBCHI	DN 80 / PN10/16	144,38
1198506	RJA10BBCHI	DN 100 / PN10/16	194,25
1198508	RJA12BBCHI	DN 125 / PN10/16	280,00
1198600	RJA50BBCHI	DN 150 / PN10/16	320,00
1103934	RJB20BBBHI	DN 200 / PN10	530,00
1103933	RJB20BBAHI	DN 200 / PN16	530,00
1103936	RJB25BBBHI	DN 250 / PN10	857,50
1103935	RJB25BBAHI	DN 250 / PN16	857,50
1103938	RJB30BBBHI	DN 300 / PN10	1187,50
1103937	RJB30BBAHI	DN 300 / PN16	1247,50



DADO PARA GATEWAY J SÉRIE 14

art. N°	ref. fornecedor	características	€/unid.
1198680	252062	DN 50	5,00
1198682	PT252065	DN 65	5,00
1198684	PT252065	DN 80	5,00
1198686	252063	DN 100	5,00
1198688	252063	DN 125	5,00
1198690	252063	DN 150	5,00
1198692	252064	DN 200	17,50
1198694	252066	DN 250	17,50
1198696	252066	DN 300	17,50

VOLANTE PARA GATEWAY J SÉRIE 14



art. N°	ref. fornecedor	características	€/unid.
1198650	252068	DN 50	15,00
1198652	252070	DN 65	20,00
1198654	252071	DN 80	20,00
1198656	252072	DN 100	30,00
1198658	252073	DN 125	30,00
1198660	252071	DN 150	30,00
1198662	252071	DN 200	62,50
1198664	252071	DN 250	100,00
1198666	252071	DN 300	100,00

CONJUNTO MANOBRA FIXO
PARA VÁLVULA DE CUNHA



comprimento: 1m

art. N°	ref. for.	HC (mm)	DN	peso (kg)	€/unid.
1199345	162010	1000	40/50	2,3	59,61
1199348	162011	1000	60/80	3,1	72,05
1199351	162012	1000	100	3	72,05
1199353	162013	1000	125/150	2,9	95,79
1199356	162014	1000	200/300	4,4	99,07



MARCO DE INCÊNDIO



MARCO DE INCÊNDIO DERRUBÁVEL TANGO (2 a 9 unidades)

art. N°	ref. fornecedor	designação	DN flange (mm)	altura (m)	saídas storz	peso kg	€/unid.
I 103941	RYB10TCBHC	TANGO Norte	100	1,00	100 x 65 x 65	63	1707,50
I 103939	RYB10TCJHC	TANGO Norte	100	0,60	100 x 65 x 65	56	1800,00
I 103940	RYB10TCBLC	TANGO Sul	100	1,00	100 x 65 x 50	63	1800,00
I 103942	RYB10TCJLC	TANGO Sul	100	0,60	100 x 65 x 50	53	1707,50
-	220826	Esse de regulação	100	0,50	-	19,5	sob consulta

Para uma unidade consultar a tabela das válvulas e respetivo desconto em vigor.

QP



VÁLVULA DE RAMAL MODELO QP DE PASSAGEM HORIZONTAL

art. N°	ref. fornecedor	DN	válvula	€/unid.
I 104646	277668	3/4"	20	90,00
I 104644	270755	1"	25	90,00
I 104645	277615	1.1/4"	32	115,00
I 104643	270754	1.1/2"	40	125,00
I 104647	277919	2"	50	137,50

CONJUNTO DE MANOBRA FIXA PARA VÁLVULA DE RAMAL MODELO QP DE PASSAGEM HORIZONTAL



art. N°	ref. fornecedor	DN	€/unid.
I 104642	270753	todos	52,5

DADO PARA VÁLVULA DE RAMAL MODELO QP DE PASSAGEM HORIZONTAL



art. N°	ref. fornecedor	DN válvula	€/unid.
I 104641	270752	todos	7,5

CAIXA CILÍNDRICA

TOTALE PASSEIO sem corrente



art. N°	ref. fornecedor	tipo	peso (kg)	€/unid.
I 103762	FTTOFB	redonda	3,5	29,06



ADAPTADORES



ADAPTADOR DE FLANGE QUICK
PVC/BLUTOP

PN10/16

art. N°	ref. fornecedor	DN	€/unid.
I190438	MAL60DACH	50 x 63	25,00
I190440	MAL65DACH	65 x 63	25,00
I190439	MAL75DACH	60 x 75	27,50
I190445	MAL90DACH	80 x 90	32,50
I190446	I60754	100 x 110	37,50
I190442	I60755	125 x 125	47,50
I190441	I60757	150 x 160	67,50
I190465	I60758	200 x 200	82,50



ADAPTADOR DE FLANGE QUICK
FFD

PN10/16

art. N°	ref. fornecedor	DN	€/unid.
I103932	MAA60CACH	60 x 65	32,50
I190421	MAA80CACH	80	37,50
I190422	MAB10CACH	100	47,50
I190423	MAB12CACH	125	57,50
I190424	MAB15CACH	150	70,00
I190425	MAB20CACH	200	127,50
I100092	MAB25CACH	250	192,50
I190428	MAB30CACH	300	252,50



ADAPTADOR DE FLANGE QUICK
PVC TRAVADO

PN10/16

art. N°	ref. fornecedor	DN	€/unid.
I190454	MAL60DBCH	50 x 63	42,50
I103943	MAL65DBCH	65 x 63	45,00
I190456	MAL75DBCH	60 x 75	52,50
I190457	MAL90DBCH	80 x 90	52,50
I190460	MAM11DBCH	100 x 110	62,50
I190462	MAM12DBCH	125 x 125	82,50
I190464	MAM16DBCH	150 x 160	105,00
I190450	MAM20DBCH	200 x 200	162,50



ULTRALINK NG.

ADAPTADOR DE FLANGE
ULTRAQUICK NG

art. Nº	ref. fornecedor	DN	tolerância (mm)	tipo	€/unid.
1190400	MAA50HACHA	50 - 60	49 - 71	A	75,00
1190402	MAA50HACHB	50 - 60 - 65 - 80	62 - 84	B	75,00
1190403	MAA65HACHC	65 - 80	80 - 102	C	82,50
1190404	MAB10HACHD	100	97 - 127	D	90,00
1190405	MAB12HACHE	125 - 150	123 - 153	E	112,50
1190406	MAB15HACHF	150	151 - 181	E	127,50
1190407	MAB20HACHP	200	170 - 200	FP	140,00
1190408	MAB20HACHG	200	196 - 226	G	202,50
1190409	MAB20HACHH	200	211 - 241	H	250,00
1190412	MAB25HACHY	250	235 - 265	I	267,50
1190413	MAB25HACHJ	250	260 - 290	J	277,50
1190416	MAB30HACHR	300	285 - 315	JR	302,50
1190417	MAB30HACHK	300	306 - 336	K	345,00
1190418	MAB30HACHL	300	318 - 348	L	410,00

JUNTA DE MONTAGEM (COUPLING)
ULTRAQUICK NG

PN10/16 / junta estanque em EPDM incluída / Contraflange e corpo: FFD revestido Epoxy (mín 200mic) / tirante: aço (6.8 revestido a Dacromet)

art. Nº	ref. fornecedor	tolerância (mm)	tipo	€/unid.
1190300	MCX65RAAHA	49 - 71	A	70,00
1190301	MCX75RAAHB	62 - 84	B	72,50
1190302	MCX90RAAHC	80 - 102	C	80,00
1190303	MCY11RAAHD	97 - 127	D	95,00
1190304	MCY14RAAHE	123 - 153	E	107,50
1190305	MCY16RAAHF	151 - 181	F	122,50
1190307	MCY19RAAHP	170 - 200	FP	145,00
1190308	MCY21RAAHG	196 - 226	G	195,00
1190310	MCY22RAAHH	211 - 241	H	207,50
1190312	MCY25RAAHY	235 - 265	I	255,00
1190324	MCY27RAAHJ	260 - 290	J	265,00
1190316	MCY30RAAHR	285 - 315	JR	275,00
1190426	MCY32RAAHK	306 - 336	K	114,30
1190318	MCY33RAAHL	318 - 348	L	330,00

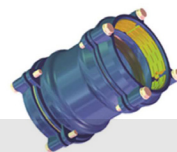

QUICK PE

JUNTA DE MONTAGEM (COUPLING)
LINK PE

para tubos em pead com travamento mecânico

art. Nº	ref. fornecedor	DE	PFA	DN	€/unid.
I104663	MCL63UBAH	63	16	63	100,00
I104664	MCL75UBAH	75	16	75	132,50
I104665	MCL90UBAH	90	16	90	155,00
I104666	MCM11UBAH	110	16	110	195,00
I104667	MCM12UBAH	125	16	125	220,00
I104668	MCM14UBAH	140	16	140	312,50
I104669	MCM16UBAH	160	16	160	355,00
I104670	MCM18UBAH	180	16	180	490,00
I104671	MCM20UBAH	200	16	200	480,00
I104672	MCM25UBAH	250	16	250	807,50
I104673	MCM28UBAH	315	10	315	1160,00



ADAPTADOR DE FLANGE QUICK PE NG

para tubos em pead com travamento mecânico

art. Nº	ref. fornecedor	DE	PN	DN	€/unid.
I104648	MAL63UFCH	63	10/16	50 - 60 - 65	80,00
I104649	MAL75UFCH	75	10/16	50 - 60 - 65	82,50
I104650	MAL90UFCH	90	10/16	80	92,50
I104651	MAM11UFCH	110	10/16	100	120,00
I104652	MAM12UFCH	125	10/16	100	132,50
I104662	MAN12UFCH	125	10/16	125	145,00
I104653	MAM14UFCH	140	10/16	125	152,50
I104654	MAM16UFCH	160	10/16	150	190,00
I104655	MAM18UFCH	180	10/16	150	280,00
I104656	MAM20UFCH	200	10/16	200	307,50
I104657	MAM22UFCH	225	10/16	200	460,00
I104658	MAM25UFCH	250	10/16	250	617,50
I104659	MAM28UFCH	280	10/16	250	705,00
I104660	MAM31UFCH	315	10	300	797,50
I104661	MAM40UFCH	400	10	400	1957,50

TP2023.01.041_02 | PUBLICADA EM 19-05-2023