



SAINT GOBAIN

VÁLV. CUNHA ELÁSTICA

MARCOS DE INCÊNDIO E PEÇAS DE INTERVENÇÃO

GATEWAY



VÁLVULA CUNHA ELÁSTICA GATEWAY J SÉRIE I 4

tipo F4 / atravancamento curto / volante não incluído

art. N°	ref. fornecedor	características	€/unid.
I198500	RJA50BBCHI	DN 50 / PN10/16	113,50
I198502	RJA60BBCHI	DN 65 / PN10/16	128,75
I198504	RJA80BBCHI	DN 80 / PN10/16	148,75
I198506	RJA10BBCHI	DN 100 / PN10/16	200,25
I198508	RJA12BBCHI	DN 125 / PN10/16	288,50
I198600	RJA50BBCHI	DN 150 / PN10/16	329,75
I103934	RJB20BBBHI	DN 200 / PN10	522,75
I103933	RJB20BBAHI	DN 200 / PN16	546,00
I103936	RJB25BBBHI	DN 250 / PN10	857,50
I103935	RJB25BBAHI	DN 250 / PN16	883,25
I103938	RJB30BBBHI	DN 300 / PN10	1223,25
I103937	RJB30BBAHI	DN 300 / PN16	1285,00



DADO PARA GATEWAY J SÉRIE I 4

art. N°	ref. fornecedor	características	€/unid.
I198680	252062	DN 50	5,00
I198682	PT252065	DN 65	5,00
I198684	PT252065	DN 80	5,00
I198686	252063	DN 100	5,00
I198688	252063	DN 125	5,00
I198690	252063	DN 150	5,00
I198692	252064	DN 200	17,50
I198694	252066	DN 250	17,50
I198696	252066	DN 300	17,50

VOLANTE PARA GATEWAY J SÉRIE I 4



art. N°	ref. fornecedor	características	€/unid.
I198650	252068	DN 50	15,00
I198652	252070	DN 65	20,00
I198654	252071	DN 80	20,00
I198656	252072	DN 100	30,00
I198658	252073	DN 125	30,00
I198660	252071	DN 150	30,00
I198662	252071	DN 200	62,50
I198664	252071	DN 250	100,00
I198666	252071	DN 300	100,00

CONJUNTO MANOBRA FIXO PARA VÁLVULA DE CUNHA



comprimento: 1m

art. N°	ref. for.	HC (mm)	DN	peso (kg)	€/unid.
I199345	162010	1000	40/50	2,3	58,70
I199348	162011	1000	60/80	3,1	70,95
I199351	162012	1000	100	3	70,95
I199353	162013	1000	125/150	2,9	94,33
I199356	162014	1000	200/300	4,4	97,56



MARCO DE INCÊNDIO



MARCO DE INCÊNDIO DERRUBÁVEL TANGO (2 a 9 unidades)

art. N°	ref. fornecedor	designação	DN flange (mm)	altura (m)	saídas storz	peso kg	€/unid.
I 103939	RYB10TCJHC	TANGO Norte	100	0,60	100 x 65 x 65	56	1855,00
I 103941	RYB10TCBHC	TANGO Norte	100	1,00	100 x 65 x 65	63	1760,00
I 103940	RYB10TCBLC	TANGO Sul	100	1,00	100 x 65 x 50	63	1855,00
I 103942	RYB10TCJLC	TANGO Sul	100	0,60	100 x 65 x 50	53	1760,00

Para uma unidade consultar a tabela das válvulas e respetivo desconto em vigor.

QP



VÁLVULA DE RAMAL MODELO QP DE PASSAGEM HORIZONTAL

art. N°	ref. fornecedor	DN	válvula	€/unid.
I 104646	277668	3/4"	20	92,75
I 104644	270755	1"	25	92,75
I 104645	277615	1.1/4"	32	118,50
I 104643	270754	1.1/2"	40	128,75
I 104647	277919	2"	50	141,75



DADO PARA VÁLVULA DE RAMAL MODELO QP DE PASSAGEM HORIZONTAL

art. N°	ref. fornecedor	DN válvula	€/unid.
I 104641	270752	todos	5,00



CAIXA CILÍNDRICA

TOTALE PASSEIO sem corrente

art. N°	ref. fornecedor	tipo	peso (kg)	€/unid.
I 103762	FTTOFB	redonda	3,5	25,50



CONJUNTO DE MANOBRA FIXA PARA VÁLVULA DE RAMAL MODELO QP DE PASSAGEM HORIZONTAL

art. N°	ref. fornecedor	DN	€/unid.
I 104642	270753	todos	52,50



ADAPTADORES



ADAPTADOR DE FLANGE QUICK
PVC/BLUTOP

PN10/16

art. N°	ref. fornecedor	DN	€/unid.
1190438	MAL60DACH	50 x 63	25,75
1190440	MAL65DACH	65 x 63	25,75
1190439	MAL75DACH	60 x 75	28,50
1190445	MAL90DACH	80 x 90	33,50
1190446	160754	100 x 110	38,75
1190442	160755	125 x 125	49,00
1190441	160757	150 x 160	69,75
1190465	160758	200 x 200	85,00



ADAPTADOR DE FLANGE QUICK
FFD

PN10/16

art. N°	ref. fornecedor	DN	€/unid.
1103932	MAA60CACH	60 x 65	33,50
1190421	MAA80CACH	80	38,75
1190422	MAB10CACH	100	49,00
1190423	MAB12CACH	125	59,25
1190424	MAB15CACH	150	72,25
1190425	MAB20CACH	200	131,50
1100092	MAB25CACH	250	74,20
1190428	MAB30CACH	300	260,25



ADAPTADOR DE FLANGE QUICK
PVC/PEAD TRAVADO

PN10/16

art. N°	ref. fornecedor	DN	€/unid.
1190454	MAL60DBCH	50 x 63	44,00
1103943	MAL65DBCH	65 x 63	46,50
1190456	MAL75DBCH	60 x 75	54,25
1190457	MAL90DBCH	80 x 90	54,25
1190460	MAM11DBCH	100 x 110	64,50
1190462	MAM12DBCH	125 x 125	85,00
1190464	MAM16DBCH	150 x 160	108,25
1190450	MAM20DBCH	200 x 200	167,50

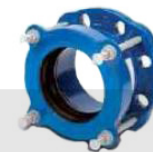

ULTRALINK NG.

ADAPTADOR DE FLANGE
ULTRAQUICK NG

art. Nº	ref. fornecedor	DN	tolerância (mm)	tipo	€/unid.
1190400	MAA50HACHA	50 - 60	49 - 71	A	77,25
1190402	MAA50HACHB	50 - 60 - 65 - 80	62 - 84	B	77,25
1190403	MAA65HACHC	65 - 80	80 - 102	C	85,00
1190404	MAB10HACHD	100	97 - 127	D	92,75
1190405	MAB12HACHE	125 - 150	123 - 153	E	116,00
1190406	MAB15HACHF	150	151 - 181	E	131,50
1190407	MAB20HACHP	200	170 - 200	FP	144,25
1190408	MAB20HACHG	200	196 - 226	G	208,75
1190409	MAB20HACHH	200	211 - 241	H	257,50
1190412	MAB25HACHY	250	235 - 265	I	275,75
1190413	MAB25HACHJ	250	260 - 290	J	286,00
1190416	MAB30HACHR	300	285 - 315	JR	311,75
1190417	MAB30HACHK	300	306 - 336	K	355,50
1190418	MAB30HACHL	300	318 - 348	L	422,50

JUNTA DE MONTAGEM (COUPLING)
ULTRAQUICK NG

PN10/16 / junta estanque em EPDM incluída / Contraflange e corpo: FFD revestido Epoxy (mín 200mic) / tirante: aço (6.8 revestido a Dacromet)

art. Nº	ref. fornecedor	tolerância (mm)	tipo	€/unid.
1190300	MCX65RAAHA	49 - 71	A	72,25
1190301	MCX75RAAHB	62 - 84	B	74,75
1190302	MCX90RAAHC	80 - 102	C	82,50
1190303	MCY11RAAHD	97 - 127	D	98,00
1190304	MCY14RAAHE	123 - 153	E	110,75
1190305	MCY16RAAHF	151 - 181	F	126,25
1190307	MCY19RAAHP	170 - 200	FP	149,50
1190308	MCY21RAAHG	196 - 226	G	201,00
1190310	MCY22RAAHH	211 - 241	H	213,75
1190312	MCY25RAAHY	235 - 265	I	262,75
1190324	MCY27RAAHJ	260 - 290	J	273,00
1190316	MCY30RAAHR	285 - 315	JR	283,25
1190426	MCY32RAAHK	306 - 336	K	114,30
1190318	MCY33RAAHL	318 - 348	L	340,00

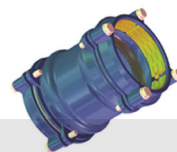

QUICK PE

JUNTA DE MONTAGEM (COUPLING)
LINK PE

para tubos em pead com travamento mecânico

art. Nº	ref. fornecedor	DE	PFA	DN	€/unid.
I104663	MCL63UBAH	63	16	63	103,00
I104664	MCL75UBAH	75	16	75	136,50
I104665	MCL90UBAH	90	16	90	159,75
I104666	MCM110UBAH	110	16	110	201,00
I104667	MCM125UBAH	125	16	125	226,75
I104668	MCM140UBAH	140	16	140	322,00
I104669	MCM160UBAH	160	16	160	365,75
I104670	MCM180UBAH	180	16	180	504,75
I104671	MCM200UBAH	200	16	200	494,50
I104672	MCM250UBAH	250	16	250	831,75
I104673	MCM280UBAH	315	10	315	1195,00



ADAPTADOR DE FLANGE QUICK PE NG

para tubos em pead com travamento mecânico

art. Nº	ref. fornecedor	DE	PN	DN	€/unid.
I104648	MAL63UFCH	63	10/16	50 - 60 - 65	82,50
I104649	MAL75UFCH	75	10/16	50 - 60 - 65	85,00
I104650	MAL90UFCH	90	10/16	80	95,50
I104651	MAM110UFCH	110	10/16	100	123,75
I104652	MAM125UFCH	125	10/16	100	136,50
I104662	MAN125UFCH	125	10/16	125	149,50
I104653	MAM140UFCH	140	10/16	125	157,25
I104654	MAM160UFCH	160	10/16	150	195,75
I104655	MAM180UFCH	180	10/16	150	288,50
I104656	MAM200UFCH	200	10/16	200	316,75
I104657	MAM225UFCH	225	10/16	200	474,00
I104658	MAM250UFCH	250	10/16	250	636,25
I104659	MAM280UFCH	280	10/16	250	726,25
I104660	MAM315UFCH	315	10	300	821,50
I104661	MAM400UFCH	400	10	400	2016,25

TP2023.01.041_01 | PUBLICADA EM 26-08-2024